Energie / Umwelt

# 62 Prozent der Deutschen sehen Bundesregierung als Ausbremser der Energiewende

Knapp zwei Drittel der Deutschen bemängeln, dass die Energiewende im privaten Heizungskeller von der Politik der Bundesregierung ausgebremst wird. Der Grund: Den Verzicht auf klimaschädliche Energien wie Erdöl, Erdgas oder Kohle fördert die deutsche Regierung nicht so, dass die Verbraucher auf erneuerbare Energien umsteigen. Dabei ist die große Mehrheit der Deutschen grundsätzlich mit den Klimazielen einverstanden: 80 Prozent ist Klimaschutz durch CO2-Einsparungen wichtig. Das sind Ergebnisse des Stiebel Eltron Energie-Trendmonitors 2016, für den 1.000 Bundesbürger bevölkerungsrepräsentativ befragt wurden.

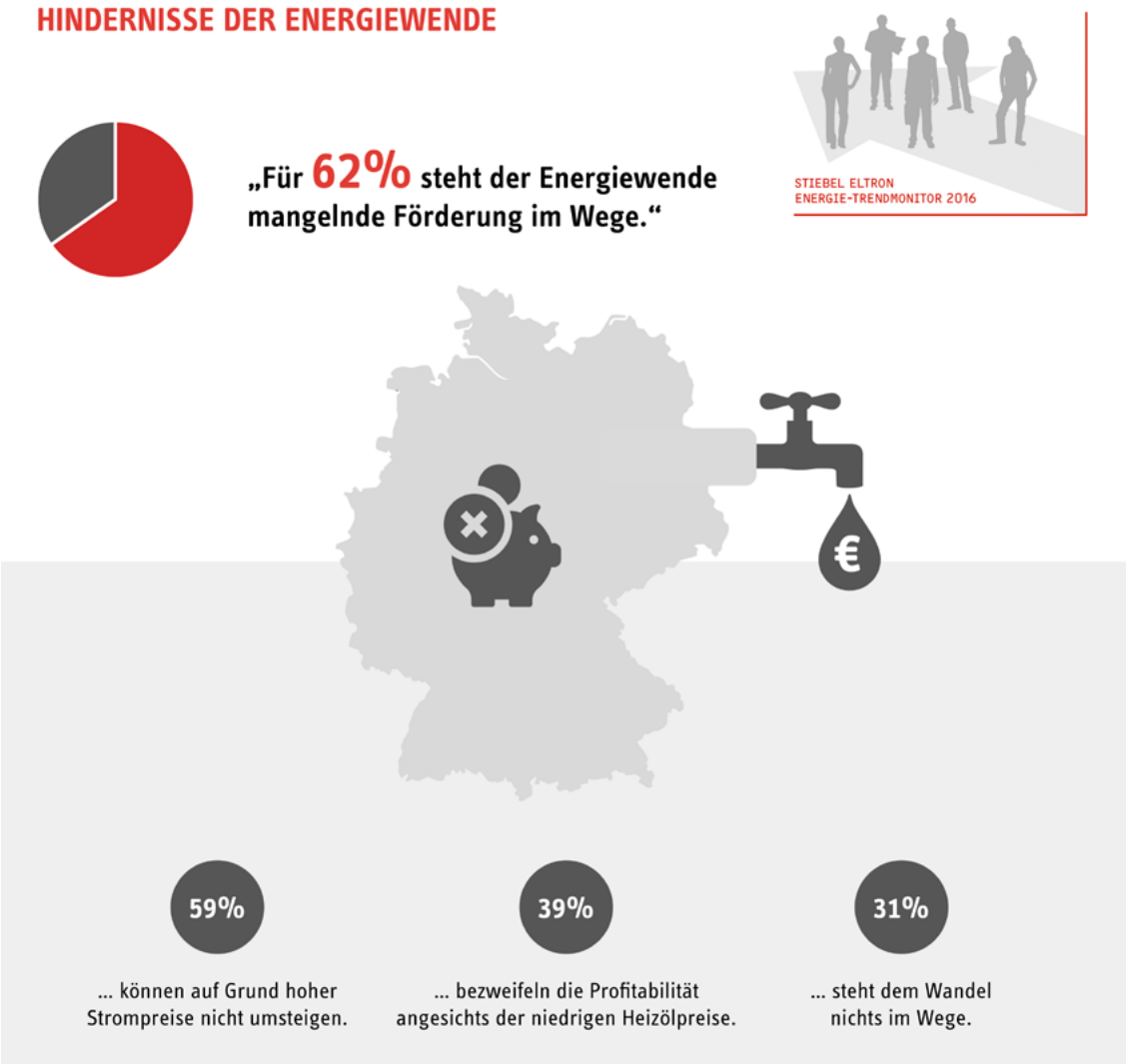


**Über Stiebel Eltron**
Stiebel Eltron, gegründet 1924, gehört mit einem Jahresumsatz von rund 435 Millionen Euro und einer Beschäftigtenzahl von weltweit 2.900 Mitarbeitern zu den führenden Unternehmen auf dem Markt der Erneuerbaren Energien, Wärme- und Haustechnik.
Das Familienunternehmen wird seit seiner Gründung von der Vision angetrieben, Geräte für mehr Energieeffizienz, Komfort und Zuverlässigkeit zu produzieren und liegt mit dieser Philosophie mehr denn je im Trend. Das Unternehmen entwickelte sich zu einem der größten Anbieter auf dem Wärmemarkt und zum Weltmarktführer bei Durchlauferhitzern.

„Der andauernde Streit um die Verabschiedung des´Klimaschutzplan 2050´ zwischen Umweltministerium, Wirtschaftsministerium und Kanzeramt ist ein neuerliches Signal der Verunsicherung für die deutschen Haushalte“, sagt Rudolf Sonnemann, Geschäftsführer des Haus- und Systemtechnikherstellers Stiebel Eltron. „Deutschland hat sich auf dem UN-Klimagipfel in Paris zum Ausstieg aus fossiler Energie verpflichtet. Wegen der langen Nutzungsdauer von Öl- und Gasheizungen müssen die Weichen für die grüne Energiewende im Heizungskeller jetzt gestellt werden. Der künstlich verteuerte Preis für grünen Strom ist jedoch ein Stolperstein, den die Politik zügig aus der Welt schaffen sollte. Das ebnet den privaten Haushalten den Weg, auf klimafreundliche Heiztechnik umzusteigen.“ Die Sicht der Verbraucher zu dieser Frage ist eindeutig: 71 Prozent sagen, die Bundesregierung handelt falsch, wenn sie beim UN-Klimagipfel in Paris das Ende umweltschädlicher Brennstoffe verspricht (Öl, Kohle, Gas) und gleichzeitig „grünen Strom“ mit staatlichen Abgaben teurer macht als fossile Energien.

Nach dem Verursacherprinzip befürwortet die große Mehrheit der Verbraucher, dass die staatlich regulierten Kosten der Energiewende auf klimaschädliche Energien verlagert werden und im Gegenzug beim grünen Strom sinken: 70 Prozent der Bundesbürger plädieren beispielsweise dafür, den aktuellen Tiefpreis von Erdöl dafür zu nutzen, die Kosten auf alle Energiearten zu verteilen, um so den Strompreis billiger zu machen. 58 Prozent der privaten Haushalte bemängeln, dass die aktuellen Strompreise derzeit zu hoch sind, um beispielsweise auf ein klimafreundliches Heizsystem mit Wärmepumpentechnik umzusteigen.

**Carsten Heer**

Als Vorreiter in Sachen Erneuerbare Energien startete Stiebel Eltron bereits in den 70er Jahren mit der Fertigung von Wärmepumpen und Solarkollektoren. Als erfolgreicher Systemanbieter im Bereich Erneuerbare Energien gehören auch Lüftungsanlagen mit Wärmerückgewinnung zum Programm. Stiebel Eltron produziert am Hauptstandort im niedersächsischen Holzminden, in Eschwege sowie an drei weiteren Standorten im Ausland (Tianjin/China, Bangkok/Thailand, Poprad/Slowakei).